

ISTN. SCHODY ZEWN. I KAMENNE BALUSTRADY
DO ROZCZERANIA I POKOJOWEGO WYKONANIA

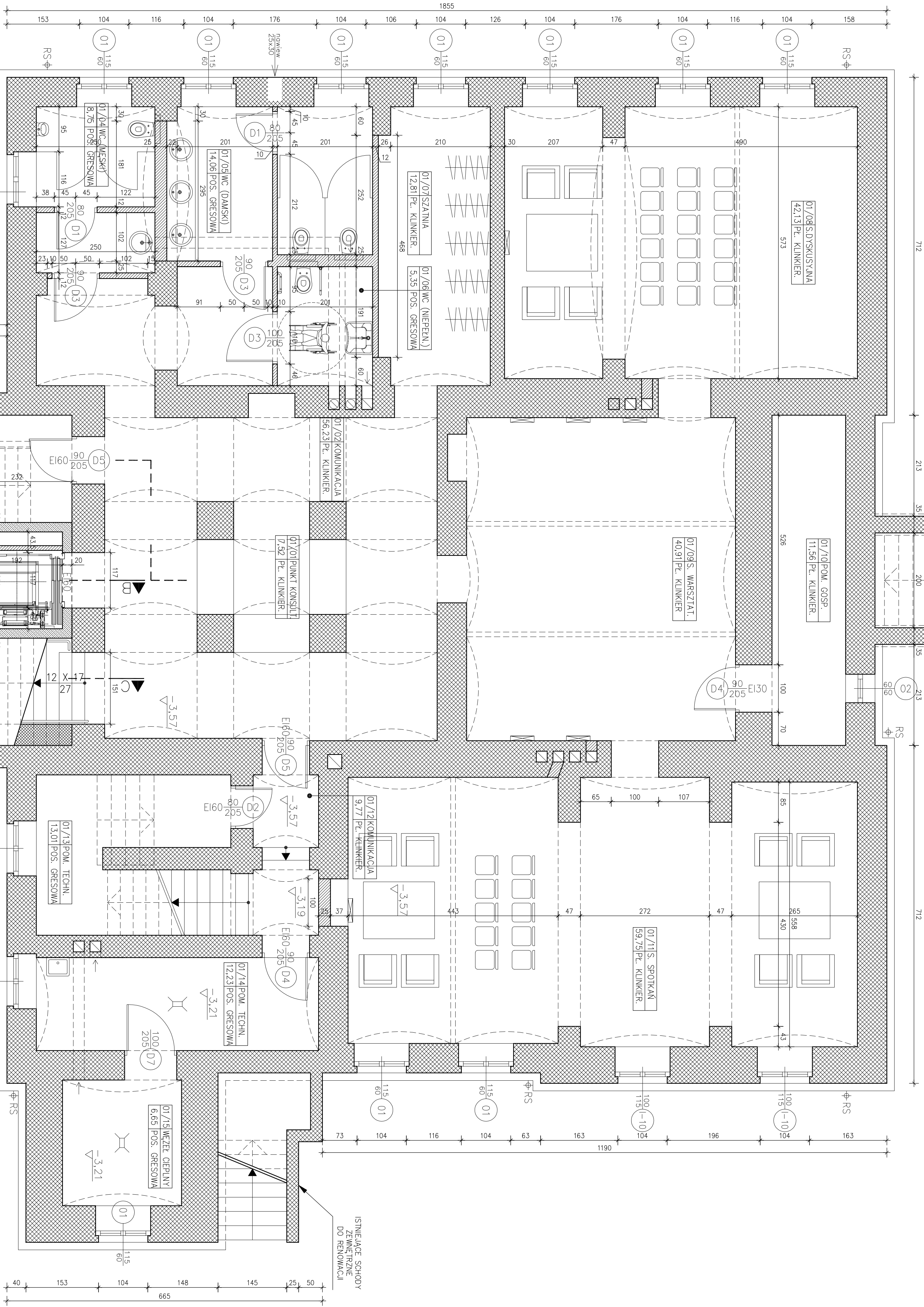

ZESTAWIENIE POMIESZCZEŃ I POWIERZCHNI		
NR POM.	NAZWA POMIESZCZENIA	TYP PODŁOGI [POM[m ²]]
01/01	PUNKT KONSULTACYJNY	PL. KLINKEROWE 7,92
01/02	KOMUNIKACJA	PL. KLINKEROWE 56,34
01/03	POM. TECHNICZNE	POS. GRESOWA 16,08
01/04	WC (MĘSKI)	POS. GRESOWA 8,75
01/05	WC (DAMSKI)	POS. GRESOWA 14,06
01/06	WC (NIEPRZESPRAWNY)	POS. GRESOWA 5,35
01/07	SZATNIA	PL. KLINKEROWE 12,81
01/08	SALA DYSKUSYJNA	PL. KLINKEROWE 42,13
01/09	SALA WARSZTATOWA	PL. KLINKEROWE 40,91
01/10	SALA GOSPODARZE	POS. GRESOWA 11,56
01/11	SALA SPOTKAŃ	PL. KLINKEROWE 59,75
01/12	KOMUNIKACJA	PL. KLINKEROWE 9,77
01/13	POM. TECHNICZNE	POS. GRESOWA 13,01
01/14	POM. TECHNICZNE	POS. GRESOWA 12,23
01/15	KUCH. Ciepły	POS. GRESOWA 6,65
ŁĄCZNE:		316,92

SCĄNY ISTNIEJĄCE
SCĄNY PROJEKTOWANE

NAZWA OBIEKTU:	Renowacja willi Teodora Sisko w Bieleku-Białej		
ADRES OBIEKTU:	Bieleko-Biała, ul. Mickiewicza 24		
ADRES OBIEKTU:	nazwa rysunku:		
DATA:	BUDUNEK WILLI: -3,57		
SKALA:	RYSUNEK NR: 04.2016 1:50 A-PAB-04		
Biuo Architektoniczne "ARS Architektura" s.c. ul. Jerozła 50, 43-100 Tychy, tel.: (033) 217 62 57			
AUTORY PROJEKTU:		PODPIS:	
arch. Stanisław Nieręczyński uprzw. nr 533.72/k			
arch. Anna Nieręczyńska-Wojciech			
arch. Robert Wojciech			
arch. Piotr Płaszczewicz			